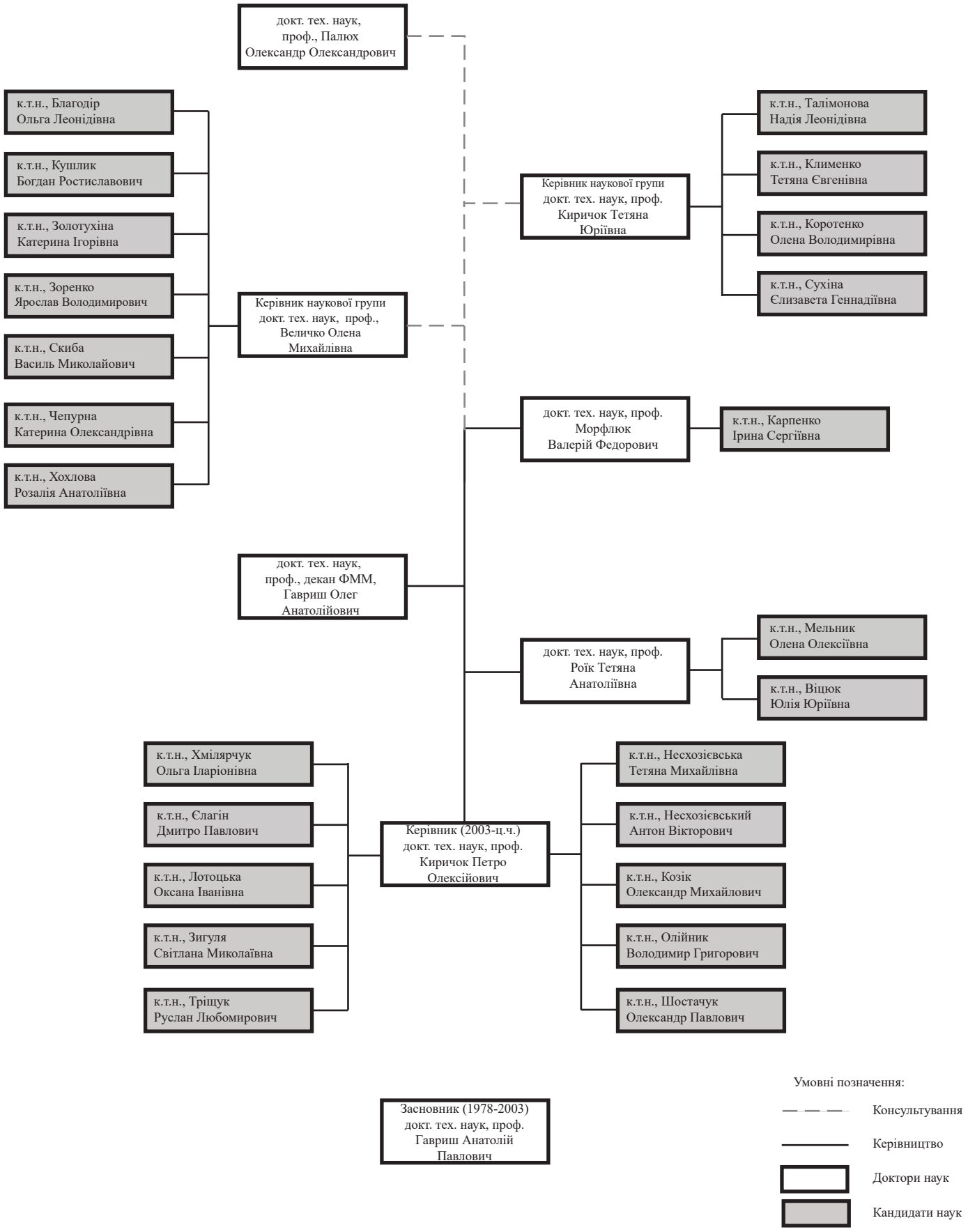Науково-педагогічна школа:
“Технологічне забезпечення видавничо-поліграфічного виробництва, техніки, процесів і систем репродукування”